

# SMARTCHEF

HACELO  
*Gourmet*

**PEABODY**



TOSTADORA  
PE-T8510







# SMARTCHEF

HACELO  
*Gourmet*





# CONTENIDO

Advertencias de seguridad	5
Instrucciones de operación del panel de control	7
Instrucciones de uso	8
Funciones	8
Servicios técnicos autorizados	10
Certificado de garantía	15

## ADVERTENCIAS DE SEGURIDAD



Lea atentamente el presente manual de uso y consérvelo para futuras referencias.

Antes de utilizar el electrodoméstico, lea y tenga presentes las siguientes precauciones básicas:

01. Lea todas las instrucciones.
02. Asegúrese de que la tensión del tomacorriente coincida con la tensión indicada en la etiqueta de características de la tostadora.
03. No toque la superficie caliente. Utilice solo las agarraderas o perillas.
04. Para evitar descargas eléctricas, no sumerja el cable, el enchufe ni ninguna pieza de la tostadora en agua ni en ningún otro líquido. Desenchufe la tostadora cuando no esté en uso y antes de limpiarla, y déjela enfriar antes de limpiarla, agregarle o quitarle piezas.
05. Se debe controlar que los niños no jueguen con el artefacto.
06. Deje enfriar el artefacto antes de limpiarlo o guardarlo.
07. Nunca utilice un artefacto que tenga el cable o el enchufe dañados, que haya presentado fallas o que haya sufrido daños de algún tipo. Lleve el artefacto al centro de servicio técnico autorizado más cercano para que lo revisen y realicen las reparaciones o ajustes necesarios.
08. Evite que el cable de alimentación quede colgando fuera de la mesa o del estante y que entre en contacto con superficies calientes.
09. No coloque la tostadora sobre cocinas a gas o eléctricas calientes, sobre hornos encendidos ni cerca de estas fuentes de calor.
10. No utilice el artefacto para ningún fin que no sea aquel para el que fue diseñado.
11. No deben colocarse alimentos demasiado grandes, envases metálicos ni utensilios dentro de la tostadora, ya que pueden ocasionar un incendio o una descarga eléctrica.
12. Como el pan puede prenderse fuego, las tostadoras no deben colocarse cerca de materiales inflamables, como cortinas, ni debajo de estos, y deben observarse durante su uso.
13. El uso de accesorios no recomendados por el fabricante del artefacto puede provocar lesiones.
14. Utilice el artefacto sobre una superficie nivelada y estable.
15. No intente sacar alimentos atascados mientras la tostadora está enchufada.



16. Asegúrese de sacar el pan con cuidado luego del proceso de tostado, a fin de evitar lesiones.
17. El artefacto no está preparado para operarse mediante temporizadores externos ni sistemas de control remoto independientes.
18. Este artefacto no está diseñado para ser utilizado por personas (incluidos niños) con discapacidades físicas, sensoriales o mentales, ni con falta de experiencia y conocimiento, a menos que una persona responsable de su seguridad las supervise o les indique cómo utilizarlo.
19. Se debe controlar que los niños no jueguen con el artefacto.
20. No utilice el artefacto al aire libre.
21. Este artefacto fue diseñado para utilizarse en aplicaciones domésticas y similares.
22. Puede producirse un incendio si se cubre la tostadora o si esta entra en contacto con materiales inflamables, como cortinados, paños, revestimientos de pared y productos similares mientras está en funcionamiento.



# CONOZCA SU TOSTADORA

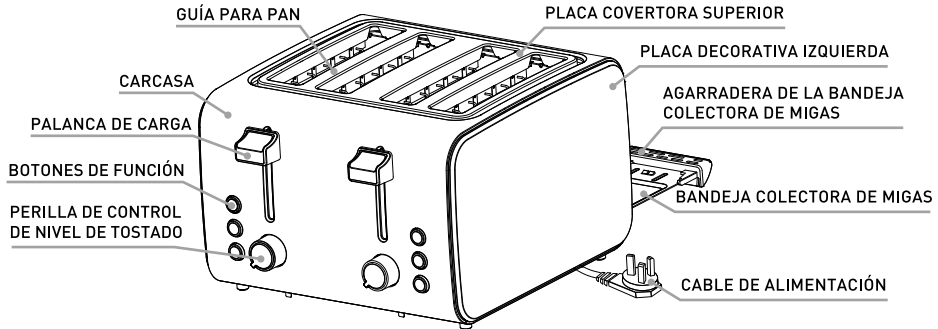

DESCONGELAR

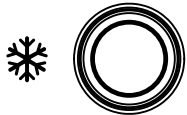

RECALENTAR

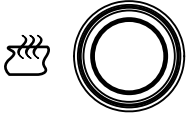

CANCELAR

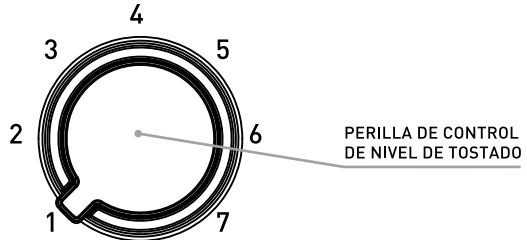



## INSTRUCCIONES DE USO

### ANTES DE UTILIZAR LA TOSTADORA POR PRIMERA VEZ

Como es probable que la tostadora o la resistencia tengan restos de aceite del proceso de fabricación, suele emitir un olor particular durante el primer uso. Es normal y desaparece luego de varios usos. Se recomienda seguir el procedimiento que se describe a continuación, pero sin pan, antes de utilizar la tostadora por primera vez, dejarla enfriar y recién entonces tostar la primera rebanada de pan.

### OPERACIÓN

**01.** Coloque una rebanada de pan dentro de la ranura para pan. Este modelo permite colocar hasta cuatro rebanadas a la vez. Este artefacto es una combinación de dos unidades independientes, que pueden funcionar tanto de manera autónoma como juntas. Puede seleccionar la combinación que desee.

Nota: Asegúrese de que la bandeja colectora de migas esté bien colocada antes de utilizar la tostadora.

**02.** Enchufe la tostadora.

**03.** Coloque la perilla de control de nivel de tostado en el nivel que desee. El nivel más bajo corresponde al pan blanco, el intermedio permite obtener una tostada dorada y el nivel más alto corresponde a un tostado intenso.

Nota: (1) Aunque se seleccione el mismo nivel de tostado, si se coloca una sola rebanada de pan, el nivel de tostado será más intenso que si se colocan dos rebanadas. (2) Si se utiliza la tostadora de manera continua, el nivel de tostado se intensificará progresivamente. Es decir que cada tostada será más oscura que la anterior, aunque se haya seleccionado el mismo nivel de tostado.

**04.** Empuje la palanca de carga hacia abajo hasta que trabaje. Se encenderá el indicador luminoso del botón Cancelar y comenzará el proceso de tostado. Una vez que el pan obtenga el nivel de tostado seleccionado, la palanca de carga se elevará automáticamente. Es posible levantar un poco más la palanca de carga para retirar el pan fácilmente.

Nota: La palanca de carga solo se encuentra en la parte inferior de la ranura cuando la tostadora está enchufada.

**05.** Es posible observar el nivel de tostado durante el proceso. Si el pan ha alcanzado el nivel de tostado que desea, presione el botón Cancelar para cancelar la operación en cualquier momento.

**06.** Una vez que el pan alcanza el nivel de tostado seleccionado, la palanca de carga se eleva automáticamente. También es posible levantarla un poco más para retirar el pan fácilmente.

**07.** Si el pan está congelado, presione el botón Descongelar. Se encenderá el indicador luminoso que está junto a este

y el pan obtendrá el nivel de tostado seleccionado.

08. Si desea recalentar tostadas frías, presione el botón Recalentar. Se encenderá el indicador luminoso que está junto a este. En este modo, el proceso tiene un tiempo fijo y, una vez que finaliza el recalentamiento, se eleva automáticamente la palanca de carga.

## PRECAUCIÓN

01. Si la tostadora comienza a emanar humo, presione el botón Cancelar para detener el proceso de inmediato.
02. Retire todo el envoltorio de protección del alimento antes de colocarlo en la tostadora.
03. No tueste alimentos con ingredientes extremadamente líquidos, como manteca.
04. Si se atasca algún alimento en la ranura, no intente retirarlo sin antes desenchufar la tostadora y tenga cuidado de no dañar el mecanismo interno ni la resistencia.

## LIMPIEZA Y MANTENIMIENTO

01. Desenchufe la tostadora antes de limpiarla.
02. Una vez que se haya enfriado, limpie el exterior con un paño suave y seco; no utilice limpiametales.

03. Retire la bandeja colectora de migas de la parte inferior de la tostadora y vacíela. Si utiliza la tostadora con frecuencia, debe retirar las migas de pan acumuladas al menos una vez por semana. Asegúrese de que la bandeja colectora de migas esté bien colocada antes de volver a utilizar la tostadora.

04. Es posible enroscar el cable en la parte inferior de la tostadora para guardarla o mientras no esté utilizándose.

## ELIMINACIÓN CORRECTA DEL PRODUCTO

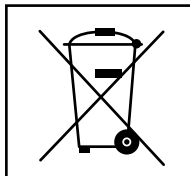

Este signo indica que el producto no debe desecharse con otros residuos domésticos.

Para evitar posibles daños al medioambiente o a la salud humana como consecuencia

de la eliminación de residuos sin control, reciclelo responsablemente para promover la reutilización sustentable de recursos materiales. Para devolver el artefacto usado, utilice los sistemas de devolución y recolección o comuníquese con el distribuidor que le vendió el producto. Ellos pueden ocuparse del reciclaje seguro para el medioambiente del producto.

## SERVICIOS TÉCNICOS AUTORIZADOS

### CAPITAL FEDERAL

SERVICE CENTRAL  
Tel. 4775-8588

CENTRO ELECTRÓNICO DE  
SERVICIOS  
Av. Ricardo Balbín 3494  
Tel. 4545-6484

RICARDO TALLEDA  
15-5602-4398

AUDIOMAX  
Cárdenas 1931  
15-6729-4444 / 15-6154-2456

### GRAN BUENOS AIRES

AVELLANEDA  
CIDERS  
Av. Mitre 2919 (1870)  
Tel. 4204-3126

LANÚS  
CROMA VISIÓN  
Colombres 657 (1832)  
Tel. 4243-0950 / 4292-7427

LOMAS DE ZAMORA  
CROMA VISIÓN  
Colombres 657 (1832)  
Tel. 4243-0950 / 4292-7427

LOMAS DEL MIRADOR  
ELECTRÓNICA MIRANDA  
Larrea 2335 (1752)  
Tel. 4653-0619 / 4657-2833

MONTE GRANDE  
LAB. ELECTRÓNICO SUR  
Independencia 254 (1842)  
Tel. 4296-1152

MORENO  
MEFTV  
Merlo 2665 (1744)  
Tel. (0237) 463-2118  
PLUS SERVICE  
Av. Libertador 1755  
Tel. (0237) 468-0771

MORÓN  
SERVOTRONIC  
N. S. del B. Viaje 1222 (1708)  
Tel. 4629-4565

MUNRO  
VIDEO NORTE  
Ugarte 4014 (1605)  
Tel. 4756-4727

QUILMES  
CROMAVISION  
Mitre 913 (1878)  
Tel. 4254-9356

SAN ANTONIO DE PADUA  
ELECTRÓNICA ROCA  
Julio A. Roca 1063 (1718)  
Tel. (0220) 482-4772

SAN FERNANDO  
CRL SERVICE  
Av. Pte. Perón 2102 (1646)  
Tel. 4745-9834 / 4725-4344

SAN MARTÍN  
CASTELMEZZANO SERVICE  
San Lorenzo 3004 (1651)  
Tel. 4768-1848 / 4713-7717

SAN FCO. SOLANO  
DROVERT ELECTRÓNICA  
Av. 844 N°1823 (1881)  
Tel. 4212-3063

### PCIA. de BUENOS AIRES

AZUL  
CASA FERRARI  
Av. Perón 951 (7300)  
Tel. (02281) 42-5683

BAHÍA BLANCA  
ALCAR TELEVISION  
Estomba 1350 (8000)  
Tel. (0291) 455-5108

BALCARCE  
NORTV  
Calle 9 N°332 (7620)  
Tel. (02266) 42-1401

BERISSO / ENSENADA  
ELECTRÓNICA BANDER  
Calle 158 N°1071  
e/12 y 13 (1923)  
Tel. (0221) 461-4984

BOLÍVAR  
ZACCARDI TELEVISIÓN  
Güemes 292 (6550)  
Tel. (02314) 42-8353

**CAMPANA**

EMISOR ELECTRÓNICA  
Becerra 746 (2804)  
Tel. (03489) 40-2830

**CAÑUELAS**

RICARDO SOSA  
Florida 1350 (1814)  
Tel. (02226) 42-3269

**CHACABUCO**

ROVATTINO TELEVISIÓN  
Moreno 229 (6740)  
Tel. (02352) 42-8734

**CHASCOMÚS**

GOMEZ ELECTRÓNICA  
Libres del Sur 908 (7130)  
Tel. (02241) 42-5460

**CHIVILCOY**

ELECTRÓNICA CHIVILCOY  
Salta 157 (6620)  
Tel. (02346) 42-6134

**CNEL. BRANDSEN**

SEVITEC HOGAR  
Castelli 3167  
Tel. (02223) 44-3792

**CNEL. PRINGLES**

SERVICE PRINGLES  
San Martín 780 (7530)  
Tel. (02922) 46-2245

**DOLORES**

TAURO ELECTRÓNICA  
Cramer 199 (7100)  
Tel. (02245) 44-4300

**GRAL. MADARIAGA**

TAURO ELECTRÓNICA  
Tel. (02257) 42-1750

**JUNÍN**

ELECTRÓNICA LEO  
9 de Julio 186 (6000)  
Tel. (02362) 42-8935

**LA PLATA**

VILLEGAS TELEVISIÓN  
Calle 41 N°1112 (1900)  
Tel. (0221) 424-3192

**LAS FLORES**

SONIMAG ELECTRÓNICA  
Alem 484 (7200)  
Tel. (02244) 44-3233

**LOBOS**

CASA CASTELAO  
Suipacha 344 (7240)  
Tel. (02227) 42-1748

**LUJÁN**

ELECTRÓNICA BRUERA  
Lavalle 587 (6700)  
Tel. (02323) 42-6807

**MAR DE AJÓ**

TAURO ELECTRÓNICA  
J. Neuwbery 1434 (7109)  
Tel. (02257) 42-1750

**MAR DEL PLATA**

OSCAR MAYER  
Los Plátanos 636 (7600)  
Tel. (0223) 480-2783

**TRES ARROYOS**

ELECTRÓN. LOS MELLIZOS  
Belgrano 560 (7500)  
Tel. (02983) 42-7369

**NECOCHEA**

ELECTRÓNICA CAMEJO  
Calle 63 N°1745 (7630)  
Tel. (02262) 42-6134

**9 DE JULIO**

MARCELO MILOCCO  
Entre Ríos y Fournier (6500)  
Tel. (02317) 42-4051

**PEHUAJÓ**

TECNOVISION  
Chile 664 (6450)  
Tel. (02396) 47-3849

**PERGAMINO**

N y B ELECTRÓNICA  
Av. Alsina 1340 (2700)  
Tel. (02477) 42-4741

**PILAR**

GB ELECTRÓNICA  
Rivadavia 998 (1629)  
Tel. (02322) 43-0443

**SALADILLO**

ELECTRÓN. SALADILLO  
Alem 3143 (7260)  
Tel. (02344) 45-1309

**SAN ANTONIO DE ARECO**

LABORATORIO AVENIDA  
Belgrano 343 (2760)  
Tel. (02326) 45-6632

**SAN CLEMENTE**

SERVICE GALERÍA DORA  
Calle 1 N°2460 Loc 5 (7105)  
Tel. (02252) 43-0852

**SAN NICOLÁS**

SERVITEC  
Bvd. Alvarez 148 (2900)  
Tel. (03461) 45-4729

**SANTA TERESITA**

TAURO ELECTRÁNICA  
Av. 41 - N°688  
Tel. (02246) 52-0932

**TANDIL**

S.T.A. TANDIL  
Alem 846 (7000)  
(0249) 442-0529

**TRENQUE LAUQUEN**

ELECTRÓNICA LM  
San Martín 322 (6400)  
Tel. (02392) 41-2346

**INTERIOR DEL PAÍS****CATAMARCA**

OMICRON S.R.L.  
San Martín 225 (4700)  
San F. del V. de Catamarca  
Tel (0383) 445-1438

**CHACO**

INSTITUTO TÉCNICO DE TV  
Av. Hernandarias 750  
(3500) Resistencia  
Tel. (0362) 15 433-3798  
43-5180

**CHUBUT**

FAGTRON ELECTRÓNICA  
Brasil 253 / 255  
(9100) Trelew  
Tel. (02965) 42-7073  
Rawson, Gaiman, Esquel,  
Trevelin, Lago Pueblo

**CÓRDOBA**

INGENIERÍA ELECTRONIC  
Achaval Rodríguez 13  
(5000) Nueva Córdoba  
Tel. (0351) 425-7062

**ELECTRÓNICA CENTRAL**

Tucumán 1979 - Bo. Alta Cord  
(5000) Córghoba  
Tel. (0351) 474-2900

**ABEL CAPALDI**

Paunero 832  
(5800) Río Cuarto  
Tel. (0358) 462-3003

**COHEN TELEVISIÓN**

Entre Ríos 1465  
(5900) Villa María  
Tel. (0353) 461-26004

**MULTISERVICE COSQUÍN**

San Martín 1293  
(5166) Cosquín  
Tel. (03541) 45-0222

**ELECTRÓNICA NIVOLI**

Gral. Paz 123  
(2400) San Francisco  
Tel. (03564) 43-5499

**OSCAR J. ORECCHIA**

Sarmiento 25  
(5929) Hernando  
Tel. (0353) 484-6453

**CORRIENTES**

ELECTRÓNICA RUS  
Av. Artigas 1382  
(3400) Corrientes  
Tel. (0379) 446-1099

**RADIO MARCOS**

José Gomez 968  
(3450) Goya  
Tel. (03777) 43-1978

**TELESERVICE LIBRES**

Sitjá Nin 526  
(2120) Paso de los Libres  
Tel. (03772) 421016

**ENTRE RÍOS**

CAPPELLO TV  
Justo José de Urquiza 578  
(3260) Concep. del Uruguay  
Tel. (03442) 42-7877

**ELECTRO SERVICE**

Urdinarrain 342  
(3200) Concordia  
Tel. (0345) 421-4473

**CENTRO DE SERVICIOS**

Santiago Díaz 22  
(2820) Gualaguaychú  
Tel. (03446) 42-8380

**E. RIVAROLA**  
Güemes 803  
(2820) Gualeguaychú  
(03446) 15-55-6368

**SERGIO LÓPEZ**  
Alem 758  
(3100) Paraná  
Tel. (0343) 422-1533

**ROQUE DE LA LOYE**  
Cettour 1992  
(3283) San José  
Tel. (03447) 47-0260

**HUGO QUINTI**  
Basualdo y 3 de Febrero  
(3153) Victoria  
Tel. (03436) 42-1783

**JUJUY**  
**ELECTRÓNICA CORONEL**  
Mitre 451  
(4500) San Pedro  
Tel. (03884) 42-0969

**TEDMAZ**  
San Martín 1084  
(4600) San S. de Jujuy  
Tel. (0388) 422-2526

**LA PAMPA**  
**OSCAR MAURICHAU**  
Calle 117 N°86  
(6360) Gral. Pico  
Tel. (02302) 43-6915

**TECNOCYF**  
Av. Roca 179  
(6300) Santa Rosa  
Tel. (02954) 42-6602 / 6836

**LA RIOJA**  
**TELECOLOR**  
Lamadrid 435  
(5300) La Rioja  
Tel. (03822) 15-69-7357

**GABY ELECTRÓNICA**  
El Maestro 190  
(5360) Chilecito  
(03825) 42-4046

**MENDOZA**  
**CAMPAGNA SERVICE**  
San Martín 2086  
(5500) Mendoza  
Tel. (0261) 420-4838 / 4527

**CUELLO TELEVISIÓN**  
Alem 458  
(5600) San Rafael  
Tel. (0260) 442-8744

**MISIONES**  
**CASA RODRÍGUEZ**  
Alte. Brown 25  
(3334) Puerto Rico  
Tel. (03743) 42-0315 / 1318

**ELECTRÓN. MEGATONE**  
Combate de Obligado 247  
(3315) L. N. Alem  
Tel. (03754) 42-1236

**ELECTRÓNICA FIGUEMAR**  
Francisco de Haro 4577  
(3300) Posadas  
Tel. (0376) 445-8994

**NEUQUÉN**  
**LAB. ELECTR. NEUQUÉN**  
Int. Cháneton 324  
(8300) Neuquén  
Tel. (0299) 15-419-3775

**ZENER ELECTRÓNICA**  
Elordi 614  
(3370) San Martín de Andes  
Tel. (02972) 42-5155

**RUBÉN SOSA PAGANO**  
Ejército Argentino 229  
(8340) Zapala  
Tel. (02942) 42-1980

**RÍO NEGRO**  
**TRIEE SH**  
Alem 233  
(8500) Viedma  
Tel. (0294) 45-0646

**ELECTRÓNICA DANHER**  
Elflein 445  
Bariloche  
Tel. (0294) 45-2434

**SALTA**  
**TOTAL SERVICE**  
Alvarado 1066  
(4400) Salta  
Tel. (0387) 431-7256

**INFORMÁTICAS CLICK**  
9 de Julio 380  
(4190) Rosario de la Frontera  
Tel. (03846) 48-3394

**SANTA CRUZ**  
MASA MAGNETRÓN  
Juan B. Justo 598  
(9400) Río Gallegos  
Tel. (02966) 43-3394

**SANTA FE**  
ELECTRÓNICA INTEGRAL  
Dante ALIGHIERI 2192  
(2170) CASILDA  
Tel. (03464) 15 50-8360

**ELECTRÓNICA ESPAÑA**  
España 1054  
(6100) Rufino  
Tel. (03382) 15-45-7323

**FRANCESCONI ELECTRO.**  
Bld. Roca 475  
(2300) Rafaela  
Tel. (03492) 42-2292

**SEEKER**  
Alberdi 573  
(2000) Rosario  
(0341) 430-6784  
TV, Microondas, Pequeños.

**SIMATIC**  
Paraguay 1374  
(2000) Rosario  
Tel. (0341) 426-0769 / 3328

**TOTAL SERVICE**  
Fdo. Zuviria 5321  
(3000) Santa Fe  
Tel. (03423) 484-1001

**ACONCAGUA ELECTRÓN**  
Mitre 680  
(2600) Venado Tuerto  
Tel. (03462) 46-3587 / 88

**SANTIAGO DEL ESTERO**  
ING. RAÚL BARCHINI  
Rivadavia 833  
(4200) Santiago del Estero  
Tel. (0385) 4213872 / 4223755

**ELECTRO NORTE**  
Maipú 169  
(4230) Frías  
Tel. (03854) 42-2416

**SAN LUIS**  
ELECTRÓNICA VARGAS  
Pueyrredón 1176  
(5730) V. Mercedes  
Tel. (02657) 42-1934

**ELECTRÓNICA LÁSER**  
Lavalle 1498  
(5700) San Luis  
Tel. (0266) 442-0842

**SAN JUAN**  
TELE-AUTO  
Mitre 641 Oeste  
(5400) San Juan  
Tel. (0264) 421-4329

**TIERRA DEL FUEGO**  
SC ELECTRÓNICA  
Venezuela 405  
(9420) Río Grande  
Tel. (02964) 15-56-5830

**TUCUMÁN**  
ELECTRÓNICA ROJAS  
Jose Colombes 156  
(4000) S. M. de Tucumán  
Tel. (0381) 430-6330

# CERTIFICADO DE GARANTÍA

Goldmund S.A. garantiza el normal funcionamiento de este producto contra cualquier defecto de fabricación y/o vicio del material por el tiempo de DOCE (12) MESES, contados a partir de la fecha de compra por parte del usuario, comprometiéndose a reparar o cambiar sin cargo alguno cualquier pieza que falle en condiciones normales de uso dentro del mencionado período.

Quedan exceptuadas de esta garantía todas las fallas, roturas, accidentes o desgastes producidos por maltrato o uso indebido del producto, quedando además anuladas ante cualquier reparación o intento de reparación por parte de terceros no autorizados por la empresa. También quedan exceptuadas las provocadas por fluctuaciones en el suministro de electricidad, descargas eléctricas o atmosféricas, inundación, derrumbe o incendio.

Toda intervención del personal técnico de nuestra empresa realizada por solicitud del usuario dentro del plazo de garantía y que no sea originada por fallo o defecto alguno cubierto por este certificado, deberá ser abonada por el interesado de acuerdo a la tarifa vigente. Este certificado deberá ser debidamente completado con los datos requeridos y, en caso de ser necesaria una reparación, deberá presentarse junto con la factura o ticket de compra.

La empresa se compromete a tener reparado este artículo en un plazo que no excederá los 60 días contados a partir de la fecha de solicitud de reparación, salvo casos de fuerza mayor o debido a la falta de algún repuesto que deba ser importado. Los repuestos originales están a la venta en la dirección de Capital Federal.

Las condiciones de uso, instalación y mantenimiento necesarias para el funcionamiento del producto se indican en el manual de instrucciones.

[Ver características técnicas, condiciones de uso y mantenimiento del producto en el Manual del Usuario que se adjunta]

## DATOS DE LA COMPRA

Modelo: \_\_\_\_\_ Adquirido en: \_\_\_\_\_

Fecha de compra: \_\_\_\_ / \_\_\_\_ / \_\_\_\_ N° Factura: \_\_\_\_\_

## DATOS DEL COMPRADOR

Nombre y Apellido: \_\_\_\_\_

Dirección: \_\_\_\_\_

Teléfono: \_\_\_\_\_





Handwriting practice area with horizontal lines.







---

---

---

---

---

---

---

---

---

---

---

---

---

---

---

---

---

---

---

---

---

---

---





**BANDEJA COLECTORA  
DE MIGAS EXTRAIBLE**



**FUNCIÓN PARA  
DESCONGELAR**

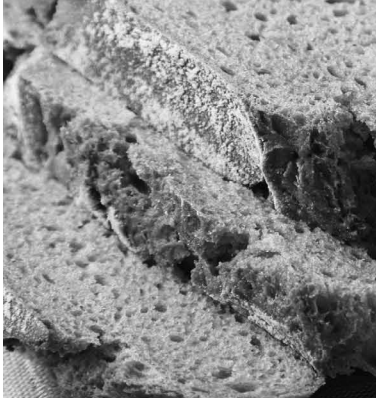

**FUNCIÓN PARA  
RECALENTAR**



**REVESTIMIENTO DE  
ACERO INOXIDABLE**



**Comercializa: Golmund S.A.**  
Humboldt 2355, 1º Piso  
C1425FUE Buenos Aires,  
Argentina  
CUIT: 30-70860387-9

**SMARTCHEF  
PEABODY**



**Atención Service  
(011) 4775-8588**

